

Jasa Manajemen Valet Parking Bandung : Solusi Efektif untuk Pengelolaan Parkir yang Lebih Baik

Apa Itu Jasa Manajemen Valet Parking?

Jasa manajemen valet parking adalah layanan yang ditawarkan oleh perusahaan profesional untuk mengelola area parkir secara efisien. Layanan ini mencakup berbagai aspek, mulai dari pengelolaan tiket, pengawasan kendaraan, hingga layanan valet yang nyaman bagi pengunjung. Dengan menggunakan jasa ini, pemilik gedung atau penyelenggara acara dapat memastikan bahwa area parkir mereka dikelola dengan baik, aman, dan efisien.

Keunggulan Jasa Manajemen Valet Parking

1. Efisiensi dan Kenyamanan:

- Layanan valet parking menyediakan kenyamanan maksimal bagi pengunjung. Mereka tidak perlu lagi mencari tempat parkir, karena petugas valet akan menanganinya.
- Proses parkir dan pengambilan kendaraan menjadi lebih cepat dan efisien, mengurangi waktu tunggu pengunjung.

2. Keamanan Kendaraan:

- Pengawasan kendaraan dilakukan secara ketat dengan bantuan CCTV dan petugas keamanan yang berpengalaman.
- Setiap kendaraan yang dititipkan akan dijaga dengan baik, sehingga mengurangi risiko kehilangan

atau kerusakan.

3. Pengelolaan yang Profesional:

- Jasa manajemen valet parking biasanya dijalankan oleh perusahaan dengan pengalaman dan keahlian di bidangnya.
- Mereka menggunakan sistem dan teknologi terbaru untuk memastikan operasional yang efisien dan transparan.

4. Meningkatkan Citra Perusahaan:

- Memberikan layanan valet parking yang profesional dapat meningkatkan citra perusahaan atau acara yang diadakan.
- Pengunjung akan merasa dihargai dan puas dengan layanan yang diberikan, yang pada akhirnya dapat meningkatkan loyalitas mereka.

Komponen Layanan Jasa Manajemen Valet Parking

1. Valet Attendant:

- Petugas valet yang bertugas untuk menerima dan mengantarkan kendaraan pengunjung.
- Mereka dilatih secara profesional untuk memberikan layanan yang ramah dan efisien.

2. Supervisor:

- Bertanggung jawab untuk mengawasi dan mengkoordinasikan seluruh aktivitas valet.
- Memastikan setiap kendaraan diparkir dan diambil dengan aman dan tepat waktu.

3. Sistem Pengelolaan Parkir:

- Menggunakan teknologi canggih seperti sistem tiket otomatis, pembayaran non-tunai, dan pengawasan CCTV.
- Memastikan operasional parkir berjalan lancar dan data kendaraan tercatat dengan baik.

4. Keamanan dan Asuransi:

- Menyediakan asuransi kendaraan untuk mengcover segala risiko yang mungkin terjadi.
- Petugas keamanan yang berjaga di area parkir untuk memastikan keamanan kendaraan.

Kenapa Memilih PT MSM Tiga Matra Satria?

PT MSM Tiga Matra Satria adalah penyedia jasa manajemen valet parking terkemuka dengan pengalaman bertahun-tahun di industri ini. Berikut adalah beberapa alasan untuk memilih layanan kami:

▪ Pengalaman dan Profesionalisme:

- Kami memiliki tim yang berpengalaman dan profesional dalam mengelola berbagai jenis area parkir, mulai dari gedung perkantoran, mall, hingga acara besar.

▪ Layanan yang Dapat Disesuaikan:

- Kami menawarkan berbagai paket layanan yang dapat disesuaikan dengan kebutuhan dan anggaran Anda.

▪ Teknologi Terkini:

- Kami menggunakan sistem dan teknologi terbaru untuk memastikan layanan yang efisien dan aman.

- **Komitmen Terhadap Kepuasan Pelanggan:**

- Kepuasan pelanggan adalah prioritas utama kami. Kami selalu berusaha memberikan layanan terbaik untuk memastikan kepuasan dan kenyamanan pelanggan.

Kesimpulan

Menggunakan jasa manajemen valet parking adalah solusi efektif untuk mengelola area parkir dengan lebih baik. Dengan berbagai keuntungan yang ditawarkan, seperti efisiensi, keamanan, dan profesionalisme, layanan ini menjadi pilihan tepat bagi pemilik gedung dan penyelenggara acara. PT MSM Tiga Matra Satria siap membantu Anda dengan layanan valet parking terbaik. Hubungi kami sekarang untuk mendapatkan penawaran khusus dan konsultasi lebih lanjut.

[Download Penawaran](#)

Download Catalog Spesifikasi Barrier Gate

Apakah Anda mencari solusi terbaik untuk sistem kontrol akses yang efisien dan aman? Barrier gate adalah pilihan yang tepat untuk Anda. Dalam artikel ini, kami akan membahas secara detail mengenai spesifikasi barrier gate serta bagaimana Anda bisa mendapatkan katalog lengkapnya dengan mudah.

Apa Itu Barrier Gate?

Barrier gate adalah perangkat yang digunakan untuk mengatur

akses kendaraan masuk dan keluar dari suatu area. Barrier gate sering digunakan di tempat parkir, gerbang tol, bandara, pusat perbelanjaan, dan area perkantoran. Dengan teknologi canggih dan desain yang presisi, barrier gate mampu memberikan keamanan dan efisiensi yang tinggi.

Keunggulan Barrier Gate

1. **Keamanan Tinggi:** Barrier gate dilengkapi dengan sistem pengendalian akses yang canggih, sehingga hanya kendaraan yang memiliki izin yang dapat masuk.
2. **Operasi Otomatis:** Barrier gate dapat dioperasikan secara otomatis dengan menggunakan remote control, sensor, atau sistem tiket.
3. **Tahan Lama:** Dibuat dari bahan berkualitas tinggi, barrier gate memiliki daya tahan yang lama bahkan dalam kondisi penggunaan yang intensif.
4. **Mudah Dipasang dan Digunakan:** Desain yang sederhana dan instruksi yang jelas membuat pemasangan dan penggunaan barrier gate menjadi sangat mudah.
5. **Hemat Energi:** Dengan motor brushless DC yang efisien, barrier gate memiliki konsumsi daya yang rendah dan ramah lingkungan.

Spesifikasi Barrier Gate M Gate

Barrier gate M Gate adalah salah satu model terbaik yang tersedia di pasaran. Berikut adalah beberapa spesifikasi utamanya:

- **Dimensi:** 332 × 325 × 962 mm
- **Bobot:** 42 kg
- **Kecepatan Buka/Tutup:** 1.5 – 5 detik, tergantung model
- **Daya Maksimal:** 140 watt
- **Sistem Proteksi:** IP54 (tahan debu dan air)
- **Motor:** DC brushless dengan reduksi gigi heliks

- **Suhu Operasional:** -40°C hingga +60°C
- **Jarak Kontrol Jarak Jauh:** Hingga 30 meter

Cara Mendapatkan Katalog Spesifikasi Barrier Gate

Untuk mendapatkan informasi lengkap mengenai spesifikasi dan fitur dari berbagai model barrier gate, Anda dapat mendownload katalog lengkapnya. Berikut adalah langkah-langkahnya:

1. **Kunjungi Website Resmi:** Pergi ke situs web resmi penyedia barrier gate.
2. **Navigasi ke Bagian Katalog:** Cari menu atau bagian yang menyediakan unduhan katalog.
3. **Pilih Katalog yang Diinginkan:** Pilih katalog spesifikasi barrier gate yang Anda butuhkan.
4. **Isi Formulir:** Isi formulir dengan informasi yang diperlukan seperti nama, alamat email, dan nomor telepon.
5. **Unduh Katalog:** Setelah mengisi formulir, Anda akan mendapatkan link untuk mendownload katalog dalam format PDF.

Kenapa Harus Mengunduh Katalog?

Mengunduh katalog spesifikasi barrier gate memberikan Anda beberapa keuntungan, antara lain:

- **Informasi Lengkap:** Katalog menyediakan informasi lengkap tentang berbagai model dan fitur barrier gate.
- **Perbandingan Mudah:** Anda bisa dengan mudah membandingkan spesifikasi dan memilih model yang paling sesuai dengan kebutuhan Anda.
- **Referensi Cepat:** Memiliki katalog dalam format digital memungkinkan Anda untuk dengan cepat merujuk informasi

kapan saja dibutuhkan.

Kesimpulan

Barrier gate adalah solusi ideal untuk mengontrol akses kendaraan dengan aman dan efisien. Dengan mengetahui spesifikasi dan fitur dari berbagai model barrier gate, Anda dapat membuat keputusan yang tepat untuk kebutuhan Anda. Jangan ragu untuk mendownload katalog spesifikasi barrier gate melalui situs web resmi penyedia untuk mendapatkan informasi yang lebih lengkap dan akurat.

Download katalog spesifikasi barrier gate sekarang dan temukan solusi terbaik untuk sistem kontrol akses Anda!



Kotak Info

HUBUNGI KAMI 022-87307853

Paket harga sistem Parkir Manles Cashless dan Cash/Tunai

Dalam era modern ini, efisiensi dan teknologi adalah dua aspek penting yang harus dipertimbangkan dalam setiap aspek kehidupan, termasuk dalam sistem parkir. Sistem parkir manless atau tanpa awak adalah solusi modern yang menggunakan teknologi canggih untuk mempermudah dan mempercepat proses parkir, baik bagi pengelola parkir maupun pengguna.



image 36



Distributor Terbaik Sistem Parkir cashless MSM Parking Group



Distributor Terbiak Sistem Parkir Cashless MSM Parking Group



Distributor Terbaik Sistem Parkir MSM Parking Group



image 16

Apa Itu Sistem Parkir Manless?

Sistem parkir manless adalah sistem parkir otomatis yang tidak memerlukan kehadiran manusia untuk mengelola kendaraan yang

masuk dan keluar dari area parkir. Sistem ini menggunakan berbagai teknologi seperti sensor, kamera, dan perangkat lunak untuk mengatur proses parkir secara otomatis. Dengan sistem ini, pengemudi tidak perlu mencari petugas parkir atau menunggu lama untuk mendapatkan tempat parkir yang tersedia.

Komponen Utama Sistem Parkir Manless

1. **Barrier Gate:** Penghalang otomatis yang membuka dan menutup akses masuk dan keluar kendaraan. Barrier gate modern dapat diintegrasikan dengan sistem tiket atau kartu akses.
2. **Tiket Dispenser:** Perangkat yang mengeluarkan tiket parkir secara otomatis ketika kendaraan masuk. Tiket ini biasanya dilengkapi dengan barcode atau QR code untuk memudahkan identifikasi.
3. **Sam Card Reader:** Pembaca kartu yang digunakan untuk masuk dan keluar parkir. Pengguna cukup mendekatkan kartu mereka ke pembaca untuk membuka barrier gate.
4. **Vehicle Loop Detector:** Sensor yang mendeteksi kehadiran kendaraan di pintu masuk atau keluar. Sensor ini biasanya dipasang di bawah permukaan jalan.
5. **IP Camera:** Kamera pengawas yang memonitor area parkir dan memastikan keamanan kendaraan. Kamera ini dapat terhubung dengan sistem pengenalan plat nomor untuk verifikasi kendaraan.
6. **Mikro Controller:** Pengendali utama yang mengatur operasi berbagai perangkat di sistem parkir, seperti barrier gate, tiket dispenser, dan sensor.
7. **Software Parkir:** Perangkat lunak yang mengintegrasikan semua komponen sistem dan menyediakan antarmuka untuk manajemen parkir. Software ini biasanya dilengkapi dengan fitur pelaporan, analitik, dan integrasi pembayaran elektronik.

Keuntungan Menggunakan Sistem Parkir Manless

1. **Efisiensi Tinggi:** Proses parkir yang otomatis mengurangi waktu tunggu dan meningkatkan throughput kendaraan di area parkir.
2. **Keamanan:** Kamera pengawas dan sensor memastikan keamanan kendaraan dan mencegah tindakan kriminal di area parkir.
3. **Pengurangan Biaya Operasional:** Tanpa kebutuhan untuk petugas parkir, biaya operasional dapat ditekan, memungkinkan pengelola parkir untuk mengalokasikan sumber daya ke area lain yang membutuhkan.
4. **Pengalaman Pengguna yang Lebih Baik:** Pengemudi tidak perlu mengalami kesulitan mencari petugas parkir atau mengalami kebingungan saat memasuki dan meninggalkan area parkir.
5. **Pengumpulan Data yang Akurat:** Sistem otomatis dapat mengumpulkan data yang akurat tentang penggunaan parkir, yang dapat digunakan untuk analisis dan perencanaan lebih lanjut.

Implementasi di Kota Besar

Banyak kota besar di dunia telah mulai mengadopsi sistem parkir manless untuk mengatasi masalah parkir yang kompleks dan meningkatkan efisiensi transportasi. Sistem ini dapat ditemukan di pusat perbelanjaan, gedung perkantoran, bandara, dan area publik lainnya. Dengan adopsi yang terus meningkat, diharapkan sistem parkir manless akan menjadi standar di masa depan, menggantikan metode parkir tradisional yang kurang efisien.

Kesimpulan

Sistem parkir manless menawarkan solusi parkir yang modern, efisien, dan aman. Dengan berbagai komponen canggih dan keuntungan yang signifikan, sistem ini mampu meningkatkan pengalaman parkir bagi pengguna dan efisiensi operasional bagi

pengelola parkir. Dengan perkembangan teknologi yang terus berlanjut, sistem parkir manless akan menjadi semakin canggih dan terintegrasi, menjawab kebutuhan parkir di era modern.

Untuk informasi lebih lanjut tentang implementasi sistem parkir manless dan penawaran harga, Anda dapat menghubungi CV. Megah Sakti Makmur di Jl. Cijaura Girang III Ruko 2 F, Bandung atau melalui telepon di 022-87307853. Kunjungi juga situs web kami di www.msmparking.com.

BUAT PENAWARAN ANDA!

Penerapan dan Pemeliharaan Sistem ANPR-ETLE

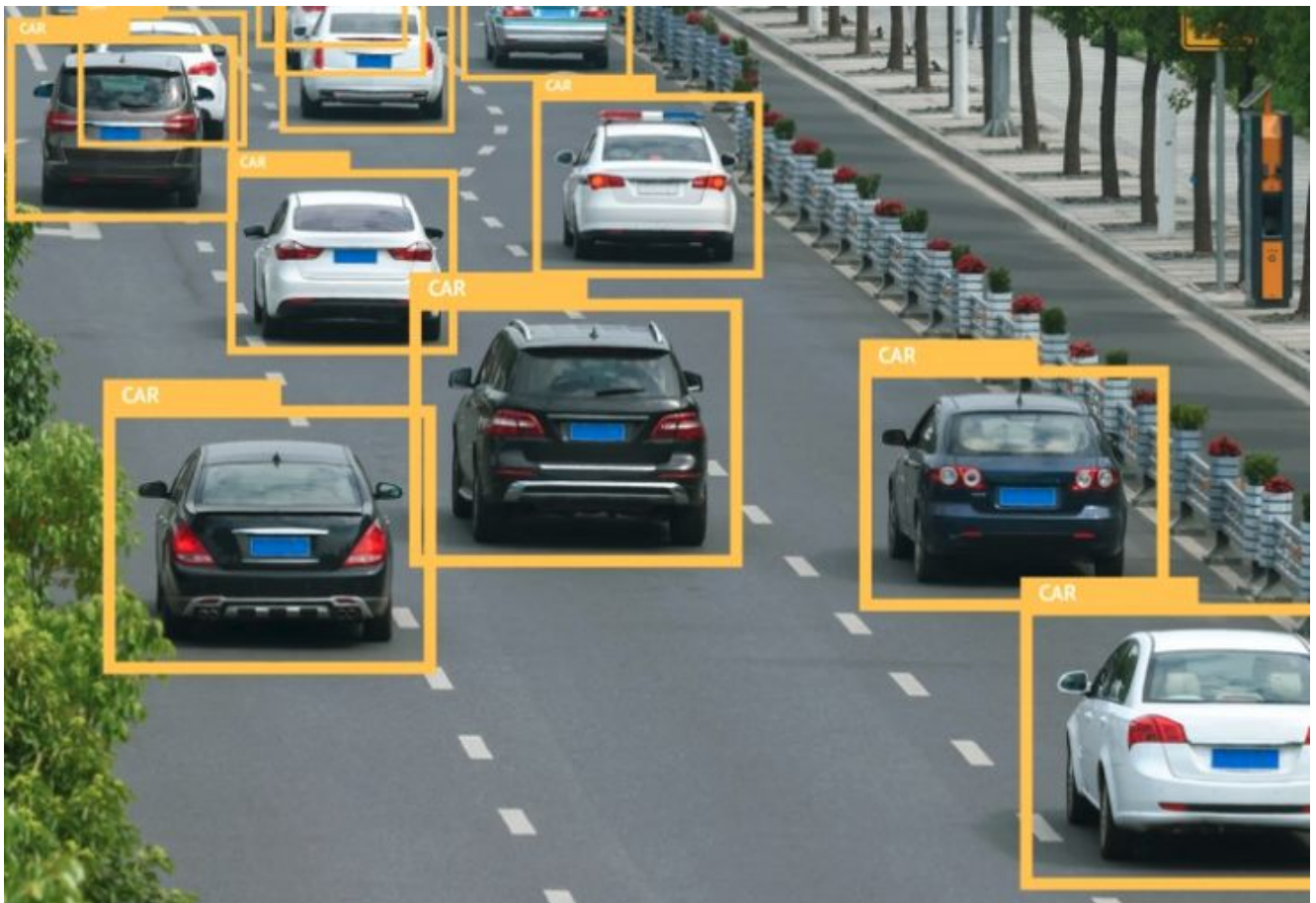

Kemajuan teknologi dalam manajemen lalu lintas telah menjadikan sistem Automatic Number Plate Recognition (ANPR) sebagai kebutuhan penting untuk penegakan hukum lalu lintas modern. PT. MSM Tiga Matra Satria dengan bangga mempersembahkan solusi komprehensif yang dirancang untuk meningkatkan inisiatif Electronic Traffic Law Enforcement (ETLE) Anda. Proposal kami mencakup komponen perangkat keras dan perangkat lunak canggih yang dirancang untuk mengoptimalkan pemantauan lalu lintas dan efisiensi penegakan hukum.

Tentang PT. MSM Tiga Matra Satria

Berlokasi di Jl. Cijaura Girang III Ruko 2 F, Bandung, PT. MSM Tiga Matra Satria mengkhususkan diri dalam memberikan solusi manajemen lalu lintas mutakhir. Komitmen kami terhadap inovasi dan kepuasan pelanggan menjadikan kami mitra terpercaya dalam industri ini. Untuk informasi lebih lanjut, kunjungi [website kami](#) atau hubungi kami di 022 8730 7853.

Rincian Proposal

1. Komponen Perangkat Keras

Perangkat keras sistem ANPR kami dirancang untuk keandalan dan kinerja tinggi. Komponen utama meliputi:

- **Kamera ANPR:** Kamera resolusi tinggi untuk pengenalan nomor plat yang akurat.
 - Jumlah: 1 Set
 - Harga: Rp 57.600.000,00 (\$3.600,00)

- **DVR/NVR:** Untuk perekaman dan pemutaran video yang efisien.
 - Jumlah: 1 Set
 - Harga: Rp 28.800.000,00 (\$1.800,00)

- **Server:** Server yang kuat untuk pemrosesan dan penyimpanan data.
 - Jumlah: 1 Set
 - Harga: Rp 167.300.000,00 (\$10.456,25)

- **Router dan Switch:** Memastikan konektivitas jaringan yang lancar.
 - Jumlah: 1 Set
 - Harga: Rp 24.000.000,00 (\$1.500,00)

- **UPS (600VA):** Pasokan daya tak terputus untuk mencegah kehilangan data.
 - Jumlah: 1 Pcs
 - Harga: Rp 1.750.000,00 (\$109,38)

- **Tiang dan Infrastruktur Pendukung:** Penting untuk pemasangan dan stabilitas kamera.
 - Jumlah: 1 Pcs
 - Harga: Rp 57.890.000,00 (\$3.618,13)

- **Koneksi Internet dan Kabel Jaringan:** Kabel berkualitas tinggi untuk transmisi data yang andal.
 - Jumlah: 1 Meter
 - Harga: Rp 52.000,00 (\$3,25)

Total Biaya Perangkat Keras: Rp 337.392.000,00 (\$21.087,00)

2. Komponen Perangkat Lunak

Solusi perangkat lunak kami dirancang untuk menawarkan fungsionalitas yang kuat dan kemudahan penggunaan:

- **Perangkat Lunak ANPR:** Perangkat lunak canggih untuk pengenalan nomor plat.

- Jumlah: 1 Lisensi/Kamera
- Harga: Rp 7.500.000,00 (\$468,75)

- **Pemantauan Perangkat Lunak dan Manajemen Data:** Alat komprehensif untuk analisis dan pemantauan data.
 - Jumlah: 1 Paket
 - Harga: Rp 275.900.000,00 (\$17.243,75)

- **Sistem Operasi Server dan Lisensi Keamanan:** Memastikan operasi server yang aman dan efisien.
 - Jumlah: 1 Set
 - Harga: Rp 129.000.000,00 (\$8.062,50)

Total Biaya Perangkat Lunak: Rp 412.400.000,00 (\$25.775,00)

3. Biaya Instalasi dan Konfigurasi

Kami menawarkan layanan instalasi dan konfigurasi profesional untuk memastikan sistem Anda beroperasi dengan sempurna:

- **Instalasi Kamera ANPR + Tiang:** Instalasi lengkap kamera dan tiang.
 - Jumlah: 1 Lokasi
 - Harga: Rp 17.500.000,00 (\$1.093,75)

- **Instalasi Kabel + Panel:** Pengaturan lengkap kabel dan panel.
 - Jumlah: 1 Lokasi
 - Harga: Rp 7.500.000,00 (\$468,75)

Total Biaya Instalasi: Rp 25.000.000,00 (\$1.562,50)

Total Perkiraan Biaya Keseluruhan

Investasi keseluruhan untuk penerapan sistem ANPR kami adalah:

- **Total Biaya:** Rp 774.792.000,00 (\$48.424,50)

Informasi Tambahan

- **Durasi Proyek:** 6 bulan
- **Syarat Pembayaran:** 50% pembayaran muka, 30% saat pengiriman, 20% saat penyelesaian proyek
- **Garansi:** 1 tahun

Untuk pertanyaan lebih lanjut atau detail, silakan hubungi Yoel Liem di 085317000209, Kepala Pemasaran PT. MSM Tiga Matra Satria.

Penutup

PT. MSM Tiga Matra Satria berkomitmen untuk meningkatkan kemampuan penegakan hukum lalu lintas Anda dengan sistem ANPR kami yang canggih. Kami menantikan kesempatan untuk bekerja sama dengan Anda untuk mencapai manajemen lalu lintas yang lebih efisien dan efektif.

Untuk detail lebih lanjut dan memulai kemitraan, silakan kunjungi [website kami](#) atau hubungi kami secara langsung.



Daftar Harga TrackPro Vehicle Monitoring System- GPS TRACKER

PT MSM Tiga Matra Satria menawarkan solusi komprehensif untuk pemantauan operasional kendaraan melalui sistem GPS dengan paket yang mencakup perangkat keras, layanan pemantauan berbasis web dan aplikasi Android, serta server pendukung. Berikut adalah rincian daftar harga dari sistem TrackPro Vehicle Monitoring:

Paket Komprehensif

- **Harga Paket (Pembayaran Sekali): Rp 48,000,000**
 - Layanan yang termasuk:
 - Server khusus untuk pemantauan dan penyimpanan data.
 - Website untuk pemantauan dan pelaporan data pergerakan kendaraan.
 - Biaya VPS (Virtual Private Server) untuk 1 tahun: Rp 18,000,000.

Aplikasi Android

- Aplikasi berbasis Android untuk kemudahan akses di lapangan.
 - Fitur termasuk notifikasi real-time, laporan perjalanan, dan analisis data.

Harga GPS Tracker dan Biaya Instalasi

- Harga Unit GPS Tracker: Rp 2,600,000 per kendaraan
- Biaya Instalasi: Rp 700,000 per kendaraan

Biaya Operasional Bulanan

- Biaya Bulanan: Rp 575,000 per kendaraan
 - Layanan yang termasuk:
 - Pemeliharaan server dan aplikasi.
 - Dukungan teknis 24/7.
 - Pembaruan sistem dan peningkatan secara berkala.

Contoh Perhitungan Biaya untuk 10 Kendaraan

1. Biaya GPS Tracker untuk 10 kendaraan:

- $10 \text{ kendaraan} \times \text{Rp } 2,600,000 = \text{Rp } 26,000,000$

2. Biaya Instalasi untuk 10 kendaraan:

- $10 \text{ kendaraan} \times \text{Rp } 700,000 = \text{Rp } 7,000,000$

3. Biaya Bulanan untuk 10 kendaraan:

- $10 \text{ kendaraan} \times \text{Rp } 575,000 = \text{Rp } 5,750,000$ per bulan

Informasi Tambahan

- **Penyedia SIM Card:** Disediakan oleh pembeli.
- **Perjanjian Layanan:** Dukungan teknis dan pemeliharaan sistem termasuk dalam biaya bulanan.
- **Jaminan Kualitas:** PT MSM Tiga Matra Satria menjamin kualitas dan keandalan perangkat serta layanan yang disediakan.

Kesimpulan

Dengan sistem TrackPro Vehicle Monitoring, PT MSM Tiga Matra Satria berkomitmen untuk meningkatkan efisiensi dan keamanan operasional kendaraan perusahaan Anda. Untuk informasi lebih lanjut dan penawaran detail, silakan hubungi kami melalui kontak yang telah disediakan.

Kontak:

- **Alamat:** Jalan Cijaura Girang 3, Ruko 2F, Bandung
- **Telepon:** +62 22 87307853
- **Email:** ptmsmtigamatrasatria@gmail.com
- **Website:** www.msmparkinggroup.com

Kami siap memberikan demonstrasi produk dan konsultasi lebih lanjut sesuai kebutuhan spesifik perusahaan Anda.

Best regards,

PT MSM Tiga Matra Satria



Tramigo Cloud Web & Tracking



**ACCESS IN REAL-TIME
ANYWHERE ANYTIME**



TRAMIGO™
The Best Selling Vehicle Tracker

**Tingkatkan Efisiensi Parkir
Anda dengan Sistem Semi-**

Manless Terbaru dari CV. Megah Sakti Makmur

Apakah Anda ingin membawa manajemen parkir di perusahaan Anda ke level berikutnya? CV. Megah Sakti Makmur menawarkan solusi parkir canggih dengan Sistem Semi-Manless lin-lout yang didukung oleh teknologi terkini. Sejak 2012, kami telah berhasil melakukan lebih dari 1.500 instalasi, menjadikan kami mitra terpercaya dalam solusi parkir otomatis.

Paket Semi-Manless lin-lout: Solusi Lengkap dan Andal

Paket kami dirancang untuk memberikan kinerja optimal dengan berbagai komponen berkualitas tinggi, termasuk:

- **Barrier Gate + Palang M GATE (2 unit):** Menjamin keamanan optimal dengan operasi yang andal.
- **Loop Detector + Kabel Kumputan TLD-110 (3 unit):** Menyediakan deteksi kendaraan yang akurat dan efisien.
- **Mikro Controller DREAM WORKS (2 unit):** Mengatur kontrol sistem secara efisien.
- **Tiket Dispenser IN (Standar) MSM (1 unit):** Dilengkapi dengan printer LAN, sensor tanpa sentuh, running text, speaker, dan stabilizer untuk pengalaman pengguna yang optimal.
- **Posko Single (Standar) MSM (1 unit):** Termasuk printer register, barcode scanner, dan PC kasir dengan SSD standar.
- **Server:** Menyediakan PC server, software manless (cash payment), dan UPS APC untuk operasional yang lancar.
- **IP CAM + Housing + Tiang HIKVISION (2 unit):** Memastikan pengawasan area parkir dengan kamera berkualitas tinggi.
- **Peralatan Pendukung:** Hub switch TPLINK, kabel jaringan, dan konektor Cat-5 untuk instalasi jaringan yang andal.

Dengan harga total hanya **Rp 109,450,000**, Anda mendapatkan solusi lengkap yang siap pakai untuk kebutuhan parkir semi-manless Anda.

Layanan Instalasi Profesional

Kami menyediakan layanan instalasi barrier gate yang profesional dengan harga **Rp 8,000,000** untuk dua unit. Total biaya untuk peralatan dan instalasi adalah **Rp 117,450,000**.

Layanan Opsional untuk Kenyamanan Anda

Untuk memenuhi berbagai kebutuhan spesifik, kami menawarkan layanan tambahan yang dapat disesuaikan, termasuk:

- **Ongkos Kirim Barang ke Jakarta:** Rp 3,500,000
- **Transportasi Teknisi PP:** Rp 1,600,000 (800,000 per orang, 2 orang)
- **Uang Harian Teknisi:** Rp 2,400,000 (200,000 per hari, 12 hari)
- **Penginapan:** Rp 1,500,000 (1 kost/mess)

Total biaya untuk layanan opsional ini adalah **Rp 9,000,000**.

Mengapa Memilih CV. Megah Sakti Makmur?

CV. Megah Sakti Makmur telah diakui sebagai penyedia solusi parkir otomatis terkemuka sejak 2012. Dengan lebih dari 1.500 instalasi sukses, kami menawarkan:

- **Harga Kompetitif:** Harga sesuai dengan kualitas produk dan layanan yang kami berikan.
- **Garansi Produk:** Garansi 1 tahun untuk mesin barrier gate dan 3 bulan untuk produk lainnya, memberikan ketenangan pikiran bagi Anda.
- **Layanan Pelanggan Profesional:** Tim kami siap membantu dengan proses instalasi dan dukungan purna jual yang andal.

- **Pengalaman dan Keahlian:** Dengan pengalaman lebih dari satu dekade dan ratusan instalasi sukses, kami memahami kebutuhan unik setiap klien dan menawarkan solusi yang paling sesuai.

Sistem Pembayaran yang Fleksibel

Kami menyediakan sistem pembayaran yang fleksibel untuk kenyamanan Anda:

- **DP 75% saat PO/SPK**
- **25% setelah pemasangan selesai dan serah terima**

Hubungi Kami Sekarang!

Jangan lewatkan kesempatan untuk meningkatkan efisiensi operasional parkir di perusahaan Anda. Untuk informasi lebih lanjut atau untuk melakukan pemesanan, hubungi Bapak Yoel Liem di nomor telepon 087823135557 atau 085317000209.

Hormat Kami,

CV. Megah Sakti Makmur

Penawaran ini adalah langkah nyata untuk menghadirkan teknologi canggih dan layanan terbaik dalam manajemen parkir. Dengan pengalaman dan keahlian sejak 2012, percayakan kebutuhan parkir Anda kepada kami dan rasakan perbedaannya!

Meningkatkan Efisiensi Parkir

dengan Sistem Semi-Manless Terbaru dari CV. Megah Sakti Makmur



Apakah Anda mencari solusi modern untuk meningkatkan efisiensi dan keamanan sistem parkir di perusahaan Anda? CV. Megah Sakti Makmur hadir dengan penawaran inovatif berupa Sistem Semi-Manless lin-lout yang dirancang untuk memenuhi kebutuhan Anda. Dengan teknologi terkini dan harga yang kompetitif, kami siap

membantu Anda mengoptimalkan manajemen parkir secara signifikan.

Paket Semi-Manless In-out: Solusi Lengkap dan Terpercaya

Paket kami menawarkan berbagai komponen berkualitas tinggi yang mendukung operasional sistem parkir semi-manless, memastikan keamanan dan kenyamanan bagi pengguna. Berikut adalah rincian komponen yang termasuk dalam paket ini:

- **Barrier Gate + Palang M GATE (2 unit):** Menyediakan keamanan optimal dengan pengoperasian yang andal.
- **Loop Detector + Kabel Kumputan TLD-110 (3 unit):** Menjamin deteksi kendaraan yang akurat.
- **Mikro Controller DREAM WORKS (2 unit):** Mengatur kontrol sistem secara efisien.
- **Tiket Dispenser IN (Standar) MSM (1 unit):** Dilengkapi dengan printer LAN, sensor tanpa sentuh, running text, speaker, dan stabilizer.
- **Posko Single (Standar) MSM (1 unit):** Termasuk printer register, barcode scanner, dan PC kasir dengan SSD standar.
- **Server:** Menyediakan PC server, software manless (cash payment), dan UPS APC untuk kelancaran operasional.
- **IP CAM + Housing + Tiang HIKVISION (2 unit):** Memastikan pengawasan area parkir dengan kamera berkualitas.
- **Peralatan Pendukung:** Hub switch TPLINK, kabel jaringan, dan konektor Cat-5 untuk instalasi jaringan yang andal.

Dengan harga total paket hanya **Rp 109,450,000**, Anda mendapatkan solusi lengkap yang siap pakai untuk kebutuhan parkir semi-manless.

Layanan Instalasi Profesional

Untuk memastikan sistem berfungsi dengan optimal, kami juga menawarkan layanan instalasi barrier gate dengan harga **Rp**

8,000,000 untuk dua unit. Total biaya untuk peralatan dan instalasi adalah **Rp 117,450,000**.

Opsi Tambahan untuk Kenyamanan Anda

Kami memahami bahwa setiap perusahaan memiliki kebutuhan yang unik. Oleh karena itu, kami menyediakan layanan tambahan yang dapat disesuaikan, termasuk ongkos kirim, transportasi teknisi, uang harian teknisi, dan penginapan. Total biaya untuk layanan opsional ini adalah **Rp 9,000,000**.

Mengapa Memilih Kami?

CV. Megah Sakti Makmur berkomitmen untuk menyediakan solusi terbaik dengan berbagai keunggulan:

- **Harga Kompetitif:** Kami menawarkan harga yang sesuai dengan kualitas produk dan layanan yang diberikan.
- **Garansi Produk:** Garansi 1 tahun untuk mesin barrier gate dan 3 bulan untuk produk lainnya, memberikan Anda ketenangan pikiran.
- **Layanan Pelanggan Profesional:** Tim kami siap membantu Anda dengan proses instalasi dan dukungan purna jual yang andal.

Sistem Pembayaran yang Mudah

Untuk kemudahan Anda, kami menyediakan sistem pembayaran yang fleksibel:

- **DP 75% saat P0/SPK**
- **25% setelah pemasangan selesai dan serah terima**

Hubungi Kami Sekarang!

Jangan lewatkan kesempatan untuk meningkatkan efisiensi operasional parkir di perusahaan Anda. Untuk informasi lebih lanjut atau untuk melakukan pemesanan, hubungi Bapak Yoel Liem

di nomor telepon 087823135557 atau 085317000209.

Hormat Kami,

CV. Megah Sakti Makmur

Penawaran ini adalah langkah nyata untuk menghadirkan teknologi canggih dan layanan terbaik dalam manajemen parkir. Percayakan kebutuhan parkir Anda kepada kami dan rasakan perbedaannya!

Barrier Gate Merk M Gate (Palang Parkir)



mengenal apa itu palang parkir

Megah Sakti Makmur (MSM) adalah perusahaan terkemuka di Indonesia yang menyediakan solusi parkir terbaik dan terlengkap. Sebagai distributor resmi palang parkir merek M Gate, MSM menawarkan berbagai produk terkait seperti sistem RFID, sliding gate, automatic door, BFT Automation, access door, turnstile, dan banyak lagi. Dengan produk-produk unggulan dan layanan berkualitas tinggi, MSM memastikan bahwa kebutuhan parkir Anda terpenuhi dengan sempurna.



Distributor Terbaik Sistem Parkir MSM Parking Group



Distributor Terbaik Sistem Parkir MSM Parking Group



Distrbutor Terbaik Sistem Parkir MSM Parking Group



20240116 125605 1



image



image 5



Distributor Sistem Parkir Terbaik MSM Parking Group



palang parkir jakarta 2



palang parkir sistem manless Palembang hotel herper 2



Palang Parkir Jakarta : Solusi Tepat untuk Pengaturan Lalu Lintas



pabrik palang parkir barrier gate

Produk Unggulan: Palang Parkir M Gate Heavy Duty

Salah satu produk unggulan MSM adalah palang parkir M Gate Heavy duty, yang dirancang untuk mengatur lalu lintas kendaraan di area parkir dengan efisien dan aman. Berikut adalah spesifikasi dari palang parkir M Gate Heavy duty:

1. **Nomor Model:** MSM MOTOR
2. **Torsi:** 40
3. **Konstruksi:** Magnet permanen
4. **Siklus waktu:** 1 detik hingga 8 detik
5. **Melindungi Fitur:** Benar-benar tertutup
6. **Kecepatan (RPM):** 3000 RPM
7. **Arus terus menerus:** Arus
8. **Efisiensi:** Ie 3
9. **Voltase:** 24V, 36V
10. **Kawat:** Tembaga

Keunggulan Palang Parkir M Gate Heavy Duty

Palang parkir M Gate Heavy duty memiliki beberapa keunggulan yang membuatnya pilihan tepat untuk area parkir dengan tingkat lalu lintas yang tinggi atau lokasi yang memerlukan keamanan maksimal:

- **Torsi Kuat dan Konstruksi Magnet Permanen:** Menjamin keamanan dan keandalan yang tinggi.
- **Siklus Waktu yang Dapat Disesuaikan:** Rentang waktu 1 detik hingga 8 detik, dapat diatur sesuai kebutuhan.
- **Fitur Melindungi yang Benar-benar Tertutup:** Menjaga area parkir dari akses yang tidak sah.
- **Kecepatan Tinggi hingga 3000 RPM:** Memastikan kinerja yang efisien dan efektif.
- **Efisiensi Ie 3:** Hemat energi, mengurangi biaya operasional.
- **Voltase 24V dan 36V:** Menggunakan kawat tembaga berkualitas tinggi untuk kinerja yang stabil dan handal.

Produk Unggulan Lainnya: Barrier Gate M Gate

Barrier Gate M Gate adalah solusi keamanan dan pengaturan akses yang handal dengan spesifikasi unggul. Berikut adalah spesifikasi dari Barrier Gate M Gate:

- **Motor:** DC brushless berkekuatan 140W
- **Waktu Buka:** Dapat diatur antara 1.5 detik hingga 6.0 detik
- **Lengan:** Lurus berukuran 4.5m dengan strip lampu LED
- **Proteksi:** IP55, tahan terhadap debu dan air
- **Kemampuan Operasi:** Lebih dari 5 juta kali
- **Kecepatan:** Kecepatan tinggi hingga 3000 RPM
- **Efisiensi:** Ie 3, hemat energi
- **Voltase:** 24V dan 36V
- **Kawat:** Tembaga berkualitas tinggi
- **Warna:** Tersedia dalam warna Orange dan abu-abu

Keunggulan Barrier Gate M Gate

- **Torsi Kuat dan Motor DC Brushless:** Menjamin keamanan dan keandalan yang tinggi.
- **Waktu Buka yang Dapat Disesuaikan:** Rentang waktu 1.5 detik hingga 6 detik, dapat diatur sesuai kebutuhan.
- **Lengan dengan Strip Lampu LED:** Memberikan visual yang menarik dan sinyal yang jelas.
- **Proteksi IP55:** Menjaga Barrier Gate dari debu dan air, serta mampu bekerja dalam suhu ekstrem.
- **Kemampuan Operasi Tinggi:** Dapat beroperasi lebih dari 5 juta kali, menjamin keandalan jangka panjang.

Solusi Parkir Lengkap

MSM tidak hanya menyediakan palang parkir tetapi juga menawarkan solusi parkir lengkap, mulai dari perangkat keras hingga perangkat lunak. Produk-produk MSM dirancang untuk memenuhi kebutuhan spesifik setiap area parkir, memastikan efisiensi dan keamanan yang optimal.

Kesimpulan

Dengan produk-produk berkualitas tinggi dan layanan profesional, MSM adalah pilihan terbaik untuk solusi parkir Anda. Palang parkir M Gate Heavy duty dan Barrier Gate M Gate adalah contoh dari komitmen MSM terhadap keandalan dan efisiensi. Untuk informasi lebih lanjut tentang produk ini dan produk terkait lainnya, kunjungi website resmi MSM di www.msmparking.com. Jika Anda memiliki pertanyaan atau ingin melakukan pembelian, tim MSM siap membantu Anda melalui nomor telepon atau WhatsApp yang tersedia.

Salam Hormat,

Megah Sakti Makmur (MSM)

Dengan MSM, Anda dapat memastikan bahwa sistem parkir Anda

berjalan dengan lancar, aman, dan efisien. Jangan ragu untuk menghubungi tim MSM untuk mendapatkan solusi parkir terbaik yang sesuai dengan kebutuhan Anda.

Distributor Flap Barrier Gate Premium Di Bandung

Gerbang Flap Barrier Premium Quality adalah solusi akses yang handal dan aman untuk bisnis atau organisasi Anda. Didesain dengan kualitas premium, gerbang ini memberikan akses yang mudah dan aman di berbagai lokasi seperti stasiun bus, perpustakaan, gedung pemerintahan, pabrik, dan sekolah. Dengan keamanan tinggi dan fleksibilitas instalasi, gerbang ini menawarkan performa yang andal dan tahan lama.



flap barrier gate premium quality



flap barrier gate premium quality



flap barrier gate premium quality



flap barrier gate premium quality

Gerbang Flap Barrier dilengkapi dengan bahan berkualitas tinggi dan dukungan teknis yang handal, sehingga menjamin kinerja yang baik. Anda juga dapat meningkatkan fitur keamanan gerbang ini dengan mengintegrasikan perangkat biometrik seperti pemindai sidik jari, kamera pengenalan wajah, pembaca kartu RFID, dan pemindai kode QR.

Spesifikasi gerbang Flap Barrier Premium Quality:

- Ukuran: 1400 x 300 x 980 mm
- Bahan: SUS 304 berkualitas tinggi dengan lapisan hairline
- Bahan lengan: PC board
- Lebar jalur standar: 550 mm
- Arah jalur: Satu arah/Dua arah
- Kapasitas: 30-35 orang/menit
- Waktu operasi: 0,2 detik
- Sumber daya listrik: AC100-240V, 50/60HZ
- Tegangan kerja: 24V
- Kelembaban kerja: 30%~95%
- Suhu kerja: -40° hingga +70°
- Lingkungan kerja: Di dalam ruangan
- Antarmuka input: RS485, kontak kering/relay
- Mekanisme: Motor DC Brushed 30W
- Sensor inframerah: 4 pasang
- MCBF (Mean Cycles Between Failure): 3.000.000 siklus
- Aplikasi: Stasiun bus, Perpustakaan, Gedung Pemerintahan, Pabrik, Sekolah, dll.

Keuntungan menggunakan Gerbang Flap Barrier Premium Quality:

1. Akses Tanpa Rintangan: Memberikan akses mudah bagi pengguna dengan kebutuhan khusus dan pengguna kursi roda.
2. Keamanan Tinggi: Menjamin akses terbatas hanya kepada pengguna yang memiliki otorisasi.
3. Integrasi Perangkat Biometrik: Mendukung pemindai sidik jari, kamera pengenalan wajah, dan pembaca kartu RFID untuk keamanan tambahan.
4. Dukungan OEM/ODM: Memungkinkan penyesuaian sesuai kebutuhan klien.
5. Garansi 2 Tahun: Memberikan kepercayaan atas kualitas dan kinerja produk.
6. Tahan Lama dan Mudah Perawatan: Dibuat dari bahan berkualitas tinggi dan didukung oleh dukungan teknis

yang handal.

7. **Fleksibilitas Instalasi:** Dilengkapi dengan layout dan gambar instalasi yang detail untuk memudahkan pemasangan.

Jangan ragu untuk menggunakan Gerbang Flap Barrier Premium Quality untuk pengendalian akses yang handal dan aman di bisnis atau organisasi Anda. Hubungi kami sekarang juga untuk informasi lebih lanjut dan diskusikan kebutuhan Anda secara spesifik.

MSM PARKING meraih Sertifikat Alison Nomor AC-1373-19223150

MSM PARKING GROUP, perusahaan palang parkir terbesar dan terbaik di Indonesia, dengan bangga mengumumkan bahwa kami telah meraih sertifikat kelengkapan dari Alison, sebuah lembaga sertifikasi terkemuka di dunia. Sertifikat ini diberikan kepada kami atas keberhasilan kami dalam mengimplementasikan ISO Management System Audit Techniques and Best Practices dalam kategori Bisnis.

Sertifikat ini merupakan bukti pengakuan atas komitmen kami dalam menerapkan praktik terbaik dalam manajemen sistem kami. Kami melalui proses audit yang ketat dan berhasil mencapai skor 80, menunjukkan kualitas dan keunggulan kami dalam mengelola bisnis kami.

Kami berterima kasih kepada tim kami yang telah bekerja keras untuk memastikan bahwa semua proses dan praktik yang kami terapkan sesuai dengan standar internasional. Kami juga berterima kasih kepada Alison atas pengakuan ini dan

kesempatan untuk meningkatkan kualitas layanan kami.

Anda dapat memverifikasi keaslian sertifikat kami dengan mengunjungi [tautan berikut: https://alison.com/certification/check/2y10y9cS3bTYeNF6NZw6QyAgAdbL03Y0ws7KzxHkTutWkGMobhQ3Q2i](https://alison.com/certification/check/2y10y9cS3bTYeNF6NZw6QyAgAdbL03Y0ws7KzxHkTutWkGMobhQ3Q2i)

Kami bangga menjadi bagian dari perusahaan yang siap memberikan pelayanan terbaik dalam industri parkir di Indonesia. Kami terus berkomitmen untuk meningkatkan kualitas dan inovasi dalam produk dan layanan kami. Jangan ragu untuk menghubungi tim kami yang siap memberikan pelayanan terbaik.

Hubungi tim kami:

- Yopie Prima WA/Telp: +6281236633639
- Ady WA/Telp: +6285100956600
- Theo WA/Telp: +6282219939448
- Rubi Yanto WA/Telp: +6281318976600

Kunjungi website kami untuk informasi lebih lanjut: www.msmparking.com

Kami juga mengundang Anda untuk mengunjungi tautan berikut untuk informasi harga alat parkir dan produk lainnya: www.msmparking.com

Untuk informasi dan berita seputar parkir, kunjungi: www.palangparkirbandung.com

Untuk informasi tentang group perusahaan kami, kunjungi: www.msmparkinggroup.com

Jika Anda membutuhkan informasi mengenai peralatan parkir, kunjungi: www.bandungparking.com

Untuk informasi mengenai penyewaan dan kerja sama, kunjungi: www.rentalatparkir.com

Jika Anda membutuhkan informasi mengenai penjualan alat parkir dan teknologi akses tempat wisata, kunjungi: www.kelolawisata.com

Kami juga bekerja sama dengan penyedia software parkir, kunjungi: <https://parkirsoftware.com/>

Terima kasih atas dukungan Anda. Kami berharap dapat terus melayani Anda dengan baik dan memberikan solusi terbaik dalam kebutuhan parkir Anda.

Panggilan Tindakan (Call to Action):

Hubungi Kami! Jangan ragu untuk menghubungi tim kami yang siap memberikan pelayanan terbaik:

- Yopie Prima WA/Telp: +6281236633639
 - Ady WA/Telp: +6285100956600
 - Theo WA/Telp: +6282219939448
 - Rubi Yanto WA/Telp: +6281318976600
- Atau kunjungi www.msmparking.com